

MULTI.PARK

MULTIFUNZIONALITÀ NELLE AREE PARCO



VALENTINA DELLA BELLA

ARPA UMBRIA

AGENZIA REGIONALE PER LA PROTEZIONE AMBIENTALE

“CENTRO CAMBIAMENTO CLIMATICO E BIODIVERSITÀ IN AMBIENTI LACUSTRI E AREE UMIDE”



Agenzia Regionale
per la Protezione
Ambientale dell'Umbria

Le specie aliene e la figura del *Farmer Scientist*

Best practices per la gestione delle aziende nelle Aree Parco
Isola Polvese, 16 Aprile 2019



La Problematica

- **Specie aliene:** organismi trasportati dall'uomo in aree geografiche diverse da quelle originarie
- L'introduzione di specie "aliene" è una tra le principali minacce per la biodiversità a livello globale
- Provocano **impatti** sulla salute umana e **danni** di tipo socio-economico (> 12 MLD di Euro /anno in Europa)
- **Normativa:** Regolamento UE 1143/2014 - UE 2017/1263 - D. Lgs 230/2017

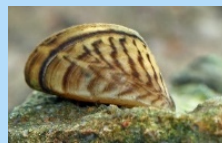
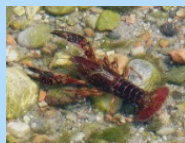

Chi è il *Farmer Scientist*?

Azione di risposta di ARPA Umbria:
addestramento e sperimentazione
di una nuova figura professionale:
il *Farmer (e Fisherman) scientist*



Modificata da «Contadini e pescatori» di Daniel Vickers, 1994

Per accrescere le competenze e fornire nuovi strumenti
conoscitivi ai titolari e al personale della aziende

Gli obiettivi dell'Azione



- Contributo alla conservazione della biodiversità nelle aree parco
- Miglioramento settore agricolo e agroalimentare
- Coinvolgimento attivo del personale delle aziende agricole, nell'ottica della loro multifunzionalità, nella rilevazione, durante l'attività lavorativa, delle specie aliene sul territorio umbro al fine di incrementare la produttività compromessa da tali specie
- Sistema di allerta precoce (*Early warning system*) con il coinvolgimento attivo del personale delle aziende finalizzato alla prevenzione di nuove introduzioni

Attività

Analisi per l'individuazione delle specie aliene e delle aziende tipo:

- Individuazione del personale
- Organizzazione di incontri
- Individuazione e selezione delle specie aliene

Realizzazione di percorsi formativi su:

- Tematiche relative alla biodiversità, protezione delle risorse naturali
- Principali minacce, specie aliene
- Strumenti di individuazione e riconoscimento
- Segnalazione della presenza e distribuzione delle specie aliene

Risultati attesi

- Maggiore competenza del personale delle aziende del settore agricolo e agroalimentare
- Lista delle specie aliene presenti o che potenzialmente potrebbero avere impatti sulla biodiversità e sulle attività produttive delle aziende nelle aree parco
- Nuova buona pratica nel controllo ambientale
- Avvio di un sistema di allerta precoce (*early warning system*) per il rilevamento delle specie aliene più pericolose e la prevenzione di nuove introduzioni



MULTI.PARK
MULTIFUNZIONALITÀ NELLE AREE PARCO



Agenzia Regionale
per la Protezione
Ambientale dell'Umbria



GRAZIE PER L'ATTENZIONE!

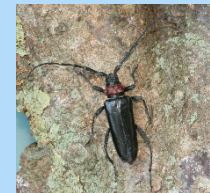
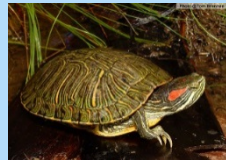

V.DELLABELLA@ARPA.UMBRIA.IT



PROGRAMMA DI
SVILUPPO RURALE
PER L'UMBRIA
2014-2020

REGIONE UMBRIA
FONDO EUROPEO AGRI-COLO
PER LO SVILUPPO RURALE
Tempo investito nelle aree rurali

Regione Umbria
Giunta Regionale