

COMUNE DI PERUGIA

PROGETTO PRELIMINARE DI MIGLIORAMENTO DELLE CARATTERISTICHE DI ISOLAMENTO TERMICO DELL'INVOLUCRO DELLA PALAZZINA EX-NESTLE' - SEDE DI ARPA UMBRIA



PERUGIA * Via della Gabbia 7 *
Tel 075 5731708 - 075 5736689
L'AQUILA *Via A. Cencioni*



energy PROJECT
ENGINEERING

Ing. M. Valerii
Ing. F. Passeri



PROGTER

Ing. A. Gagliardi La Gala
Ing. F. Tarducci
Ing. M. Sciamanna

Data

DICEMBRE 2012

Progetto N.

12044

Progetto

MANUTENZIONE STRAORDINARIA

Fase Progettuale

PROGETTO PRELIMINARE

Committente

ARPA UMBRIA

Localizzazione

COMUNE DI PERUGIA - AMC.PG.A01

Via Pievaiola 207/ B3 S. Sisto - Perugia

Progettisti

PG/2013/ 0023018 del 01/02/2013 ore 09,23

Mittente : Ufficio Amministrativo Istruttoria - Postazi

Classifica : X.3.1. Fascicolo : 1 del 2

Destinatari : ARPA UMBRIA; ING. BALDUCCI MARCO



DOTT. ING. RINO LAUDI
DOTT. ING. MARCO BALDUCCI
DOTT. ING. ROBERTO REGNI
DOTT. ARCH. GIOIA BISCOTTINI
DOTT. ING. FLAVIO PASSERI
DOTT. ING. FLAVIO TARDUCCI

Collaboratori

DOTT. ING. LUISA CINCINI
GEOM. MICHELE MORETTI



| rev. | data | aggiornamento | redatto | verificato | approvato |
|------|---------------|---------------|------------|------------|-----------|
| 00 | Dicembre 2012 | Emissione | Biscottini | Balducci | Balducci |
| | | | | | |
| | | | | | |

PROGETTO ARCHITETTONICO:
PROSPETTO NORD-EST
PROSPETTO SUD-OVEST

scala **1:100**

tav.

GAR07

COMUNE DI PERUGIA

PROGETTO PRELIMINARE DI MIGLIORAMENTO DELLE CARATTERISTICHE DI ISOLAMENTO TERMICO DELL'INVOLUCRO DELLA PALAZZINA EX-NESTLE - SEDE DI ARPA UMBRIA

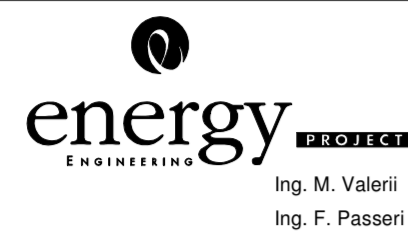

Data DICEMBRE 2012 Progetto N. 12044

Progetto **MANUTENZIONE STRAORDINARIA**
 Fase Progettuale **PROGETTO PRELIMINARE**
 Committente **ARPA UMBRIA**
 Localizzazione **Via Pievaiaola 207/B3 S. Sisto - Perugia**
 Progettisti **DOTT. ING. RINO LAUDI
 DOTT. ING. MARCO BALDUCCI
 DOTT. ING. ROBERTO REGNI
 DOTT. ARCH. GIOIA BISCOTTINI
 DOTT. ING. FLAVIO PASSERI
 DOTT. ING. FLAVIO TARDUCCI**
 Collaboratori **DOTT. ING. LUISA CINCI
 GEOM. MICHELE MORETTI**

| rev. | data | aggiornamento | redatto | verificato | approvato |
|------|---------------|---------------|------------|------------|-----------|
| 00 | Dicembre 2012 | Emissione | Biscottini | Balducci | Balducci |

PROGETTO ARCHITETTONICO:
 PROSPETTO NORD-EST
 PROSPETTO SUD-OVEST

scala **1:100**
 tav. **GAR07**

12044-GAR07-PP-00-00 La proprietà di questo elaborato è di APA, con il divieto di riprodurlo o trasferirlo a terzi senza autorizzazione scritta.

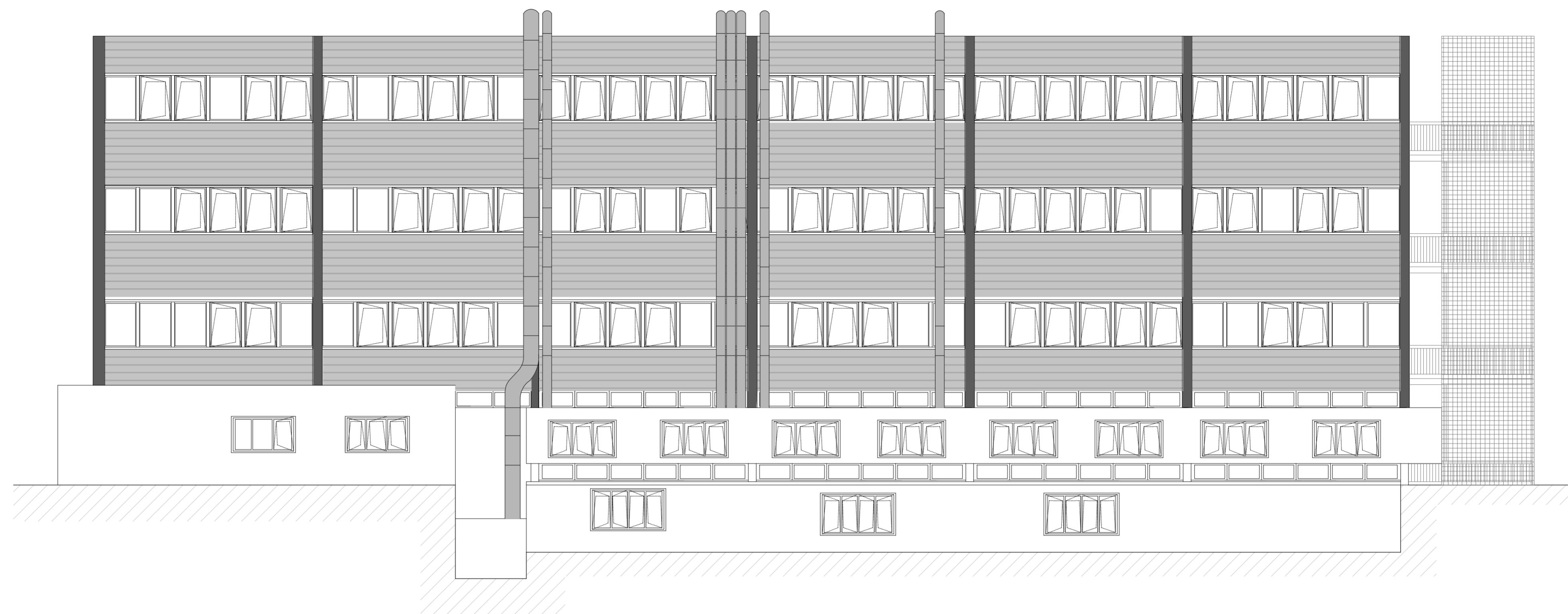

PROSPETTO NORD - EST

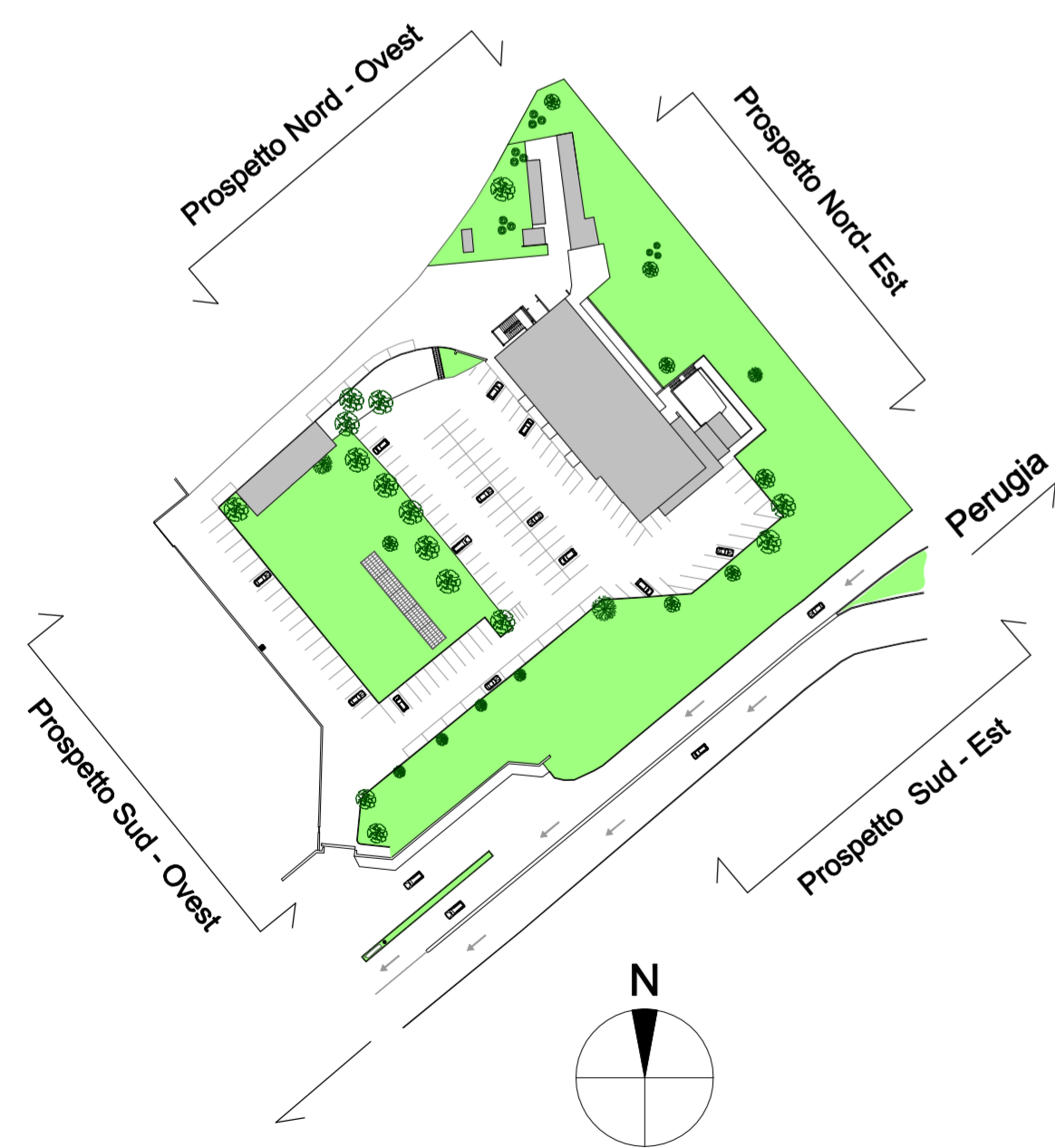

PROSPETTO SUD - OVEST